

1 VISTA 01
Escala 1:75

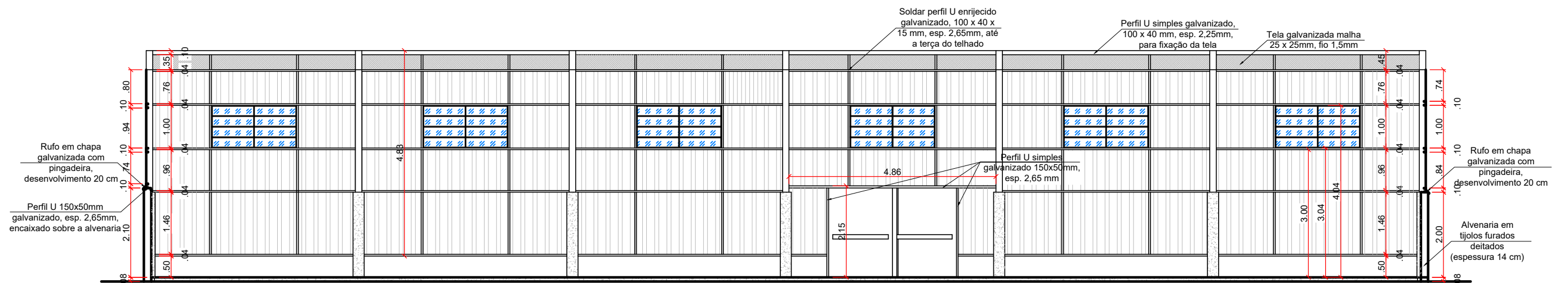

2 VISTA 02
Escala 1:75



PREFEITURA
CAPÃO BONITO DO SUL

OBRA:
FECHAMENTO DE QUADRA

ENDEREÇO DA OBRA:
ESCOLA HORÁCIO SEVERO DA COSTA - BARRETOS
CAPÃO BONITO DO SUL/RS

PROPRIETÁRIO:
FELIPPE JUNIOR RIETH
PREFEITO MUNICIPAL

RESPONSÁVEL TÉCNICO - PROJETO:
ANDERSON ALVES
ENG. CIVIL - CREA/RS 183.934

DATA:
AGOSTO/2019

ESCALA:
INDICADA

ÁREA:
540,00 m²

DESCRIÇÃO PRANCHA:
VISTAS

PRANCHA:
ARQ-02