

1 FACHADA 03
Escala 1:75

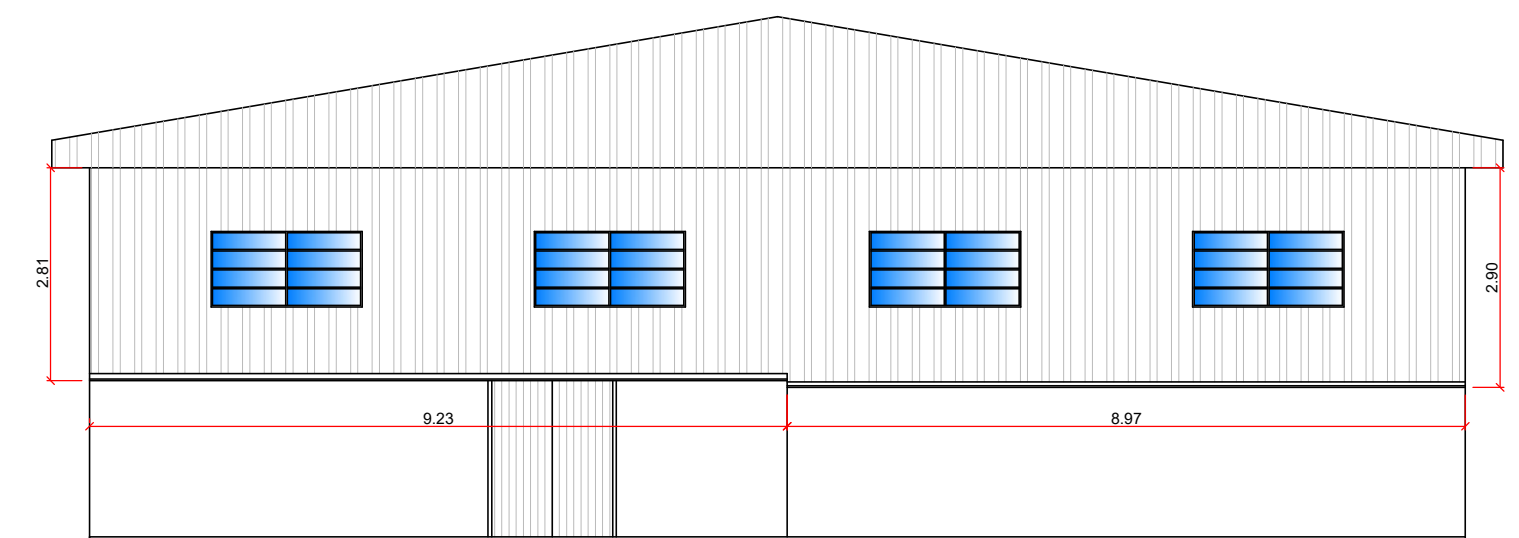

2 FACHADA 04
Escala 1:75



PREFEITURA
CAPÃO BONITO DO SUL

OBRA: **FECHAMENTO DE QUADRA**

ENDEREÇO DA OBRA: ESCOLA HORÁCIO SEVERO DA COSTA - BARRETOS
CAPÃO BONITO DO SUL/RS

PROPRIETÁRIO: FELIPPE JUNIOR RIETH
PREFEITO MUNICIPAL

RESPONSÁVEL TÉCNICO - PROJETO: ANDERSON ALVES
ENG. CIVIL - CREA/RS 183.934

DATA: AGOSTO/2019

ESCALA: INDICADA

ÁREA: 540,00 m²

DESCRIÇÃO PRANCHA: FACHADAS

PRANCHA: **ARQ-05**