

TODAS AS JANELAS E PORTAS EXTERNAS SERÃO FECHADAS E REPERTAS CONFORME PLANTA ARQUITETÔNICA

AMPLIAÇÃO 87,41m²

EXISTENTE - 130,82m²  
DEMOLIÇÃO

RESUMO REFORMA E AMPLIAÇÃO - Esc. .... 1/125



PLANTA - SITUAÇÃO ..... SEM ESCALA.....



**MARINIMENEGAZ**  
ARQUITETURA E INTERIORES

Rua Buarque de Macedo, 500 | Bairro Suzana  
Lagoa Vermelha | RS - CEP: 95300-000  
Fone: |54|9166.5758 |54|9696.7057 |  
Email: arquitetas@marinimenegaz.com.br

RESPONSÁVEIS TÉCNICO:  
*J. Menegaz*  
Jéssica B. Menegaz | CAU 170505-9

PROPRIETÁRIO:  
PREFEITURA CAPÃO BONITO DO SUL  
UBS - UNIDADE BARRETOS

ÁREA:	
EXISTENTE	130,82m²
AMPLIAÇÃO	87,41m²
TOTAL COBERTO	218,23m²
REFORMA	130,82m²

ENDEREÇO DA OBRA:  
BR - 285, Povoado Barretos, Rural - Capão Bonito do Sul - RS

DATA:  
JUL/19

ESCALA:  
Indicada

PROJETO:  
Arquitetônico

PRANCHA:  
01





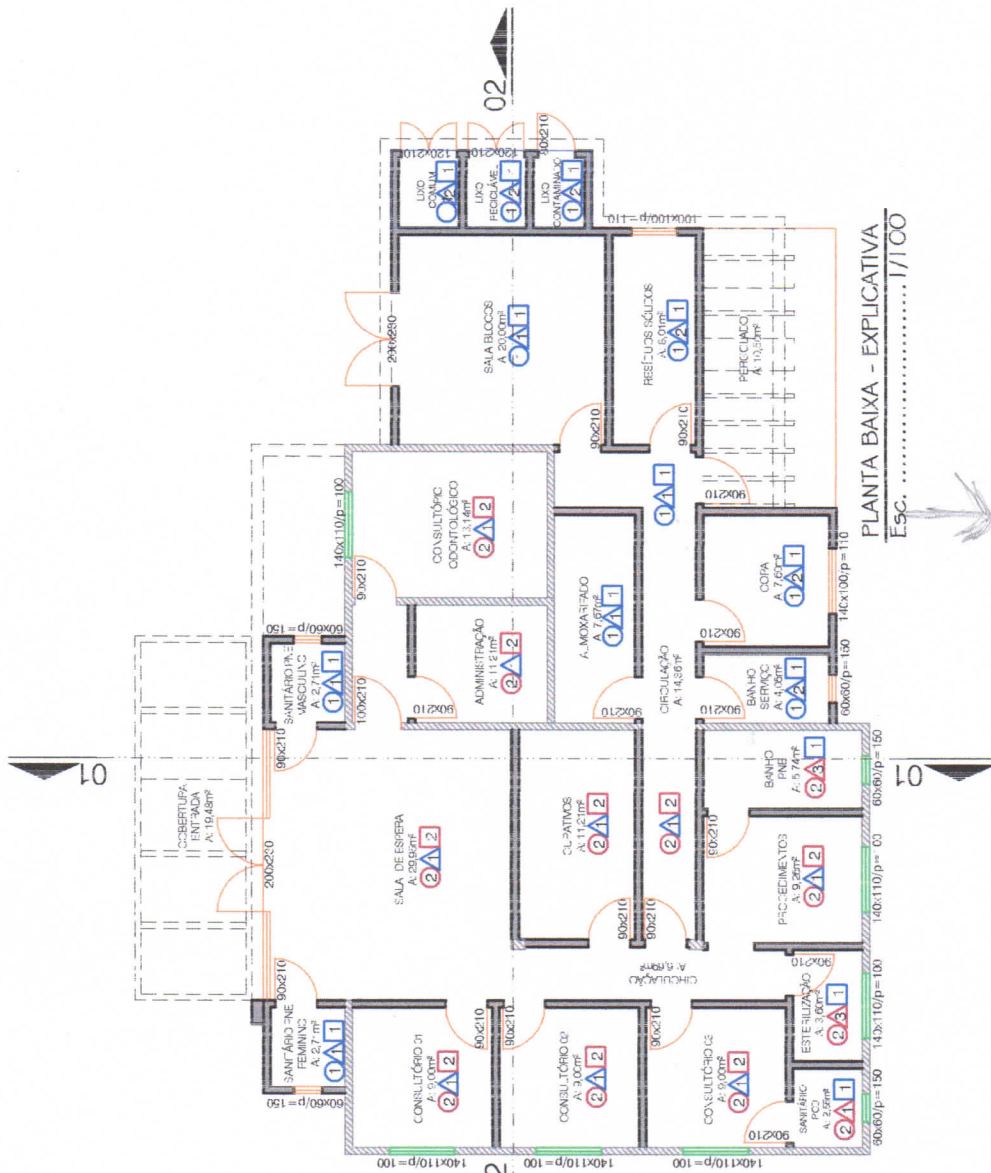

- ACABAMENTOS:**
- 1 Piso Cerâmico - 60x60cm  
Rejunte 1,5mm
  - 2 Retirar piso existente, nivelar e revestir com piso cerâmico - 60x60cm
  - △ 1 Pintura Acrílica
  - △ 2 Revestimento Cerâmico - 45x45cm - Rejunte 1,5mm
  - △ 3 Retirar revestimento existente e revestir com Cerâmico - 60x60cm - Rejunte 1,5mm
  - 1 TETO E FORRO  
Forro PVC 100 - 10mm  
- Liso - Branco
  - 2 Retirar forro existente e instalar novo Forro FVC 100 - 10mm  
- Liso - Branco



**MARINI MENEGAZ**  
ARQUITETURA E INTERIORES

Rua Buarque de Macedo, 500 | Bairro Suzana  
Lagoa Vermelha | RS - CEP: 95300-000  
Fone: |54|9166.5758 |54|9696.7057 |  
Email: arquitetas@marinimenegaz.com.br

RESPONSÁVEIS TÉCNICO:

*J. Menegaz*  
Jéssica B. Menegaz | CAU 170505-9

PROPRIETÁRIO:

PREFEITURA CAPÃO BONITO DO SUL  
UBS - UNIDADE BARRETOS

ÁREA:	
EXISTENTE	130,82m <sup>2</sup>
AMPLIAÇÃO	87,41m <sup>2</sup>
TOTAL COBERTO	218,23m <sup>2</sup>
REFORMA	130,82m <sup>2</sup>

ENDEREÇO DA OBRA:

BR - 285, Povoado Barretos, Rural - Capão Bonito do Sul - RS

DATA:  
JUL/19

ESCALA:  
Indicada

PROJETO:  
Arquitetônico

PRANCHA:  
03





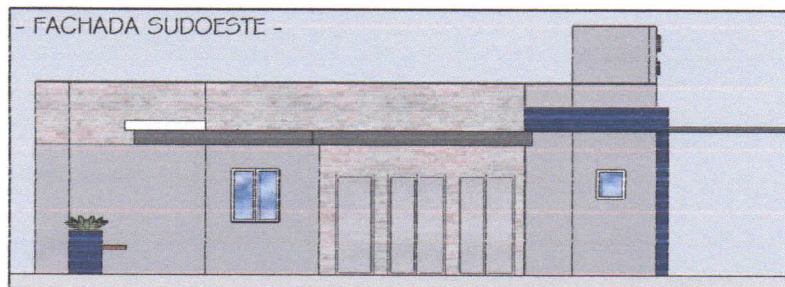
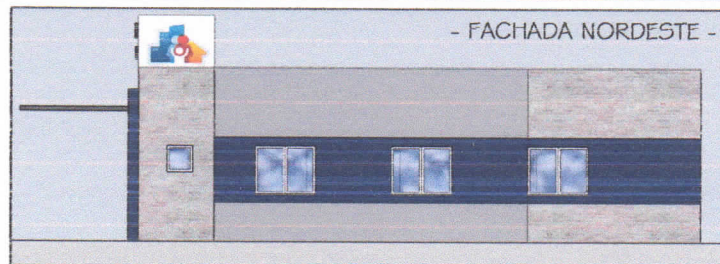
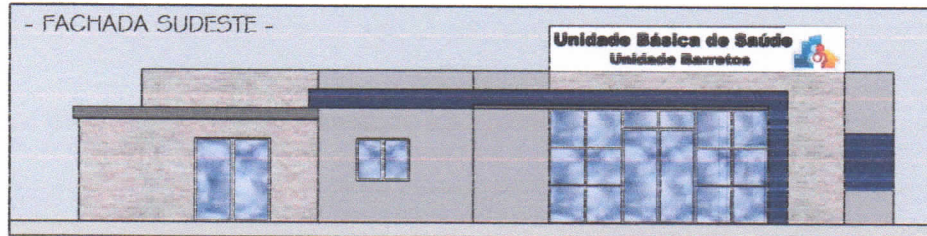

Rua Buarque de Macedo, 500 | Bairro Suzana  
Lagoa Vermelha | RS - CEP: 95300-000  
Fone: |54|9166.5758 |54|9696.7057 |  
Email: arquitetas@marinimenegaz.com.br

RESPONSÁVEIS TÉCNICO:

*J. Menegaz*  
Jéssica B. Menegaz | CAU 170505-9

PROPRIETÁRIO:

PREFEITURA CAPÃO BONITO DO SUL  
UBS - UNIDADE BARRETOS

ÁREA:  
EXISTENTE 130,82m<sup>2</sup>  
AMPLIAÇÃO 87,41m<sup>2</sup>  
TOTAL COBERTO 218,23m<sup>2</sup>  
REFORMA 130,82m<sup>2</sup>

ENDEREÇO DA OBRA:

BR - 285, Povoado Barretos, Rural - Capão Bonito do Sul - RS

DATA:  
JUL/19

ESCALA:  
Indicada

PROJETO:  
Arquitetônico

PRANCHA:  
05

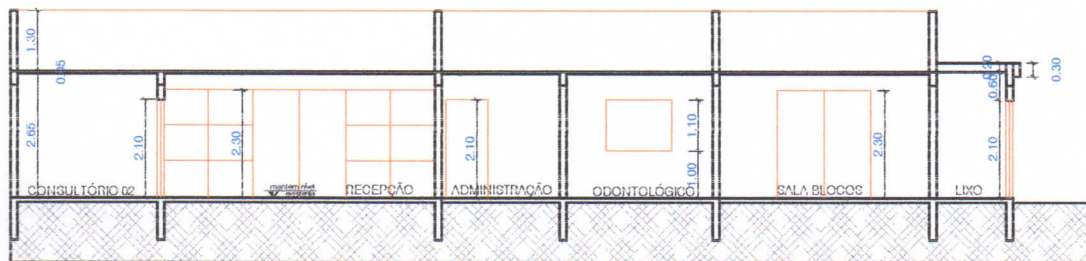

- CORTE O1 -  
Esc. .... 1/100

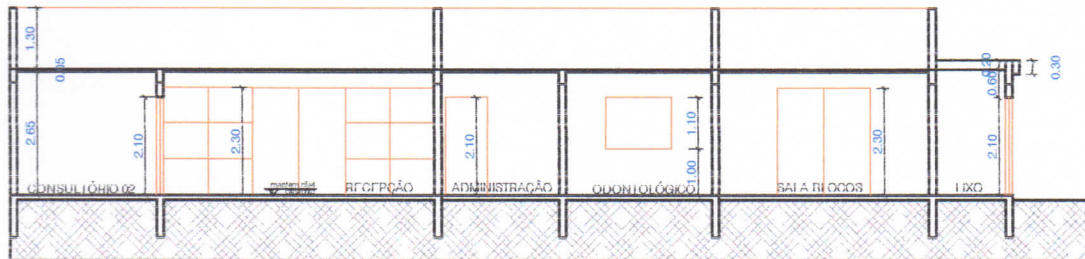

- CORTE O2 -  
Esc. .... 1/100



Rua Buarque de Macedo, 500 | Bairro Suzana  
Lagoa Vermelha | RS - CEP: 95300-000  
Fone: |54|9166.5758 |54|9696.7057 |  
Email: arquitetas@marinimenegaz.com.br

RESPONSÁVEIS TÉCNICO:

*J. Menegaz*  
Jéssica B. Menegaz | CAU 170505-9

PROPRIETÁRIO:

PREFEITURA CAPÃO BONITO DO SUL  
UBS - UNIDADE BARRETOS

ÁREA:  
EXISTENTE 130,82m<sup>2</sup>  
AMPLIAÇÃO 87,41m<sup>2</sup>  
TOTAL COBERTO 218,23m<sup>2</sup>  
REFORMA 130,82m<sup>2</sup>

ENDEREÇO DA OBRA:

BR - 285, Povoado Barretos, Rural - Capão Bonito do Sul - RS

DATA:  
JUL/19

ESCALA:  
Indicada

PROJETO:  
Arquitetônico

PRANCHA:  
06



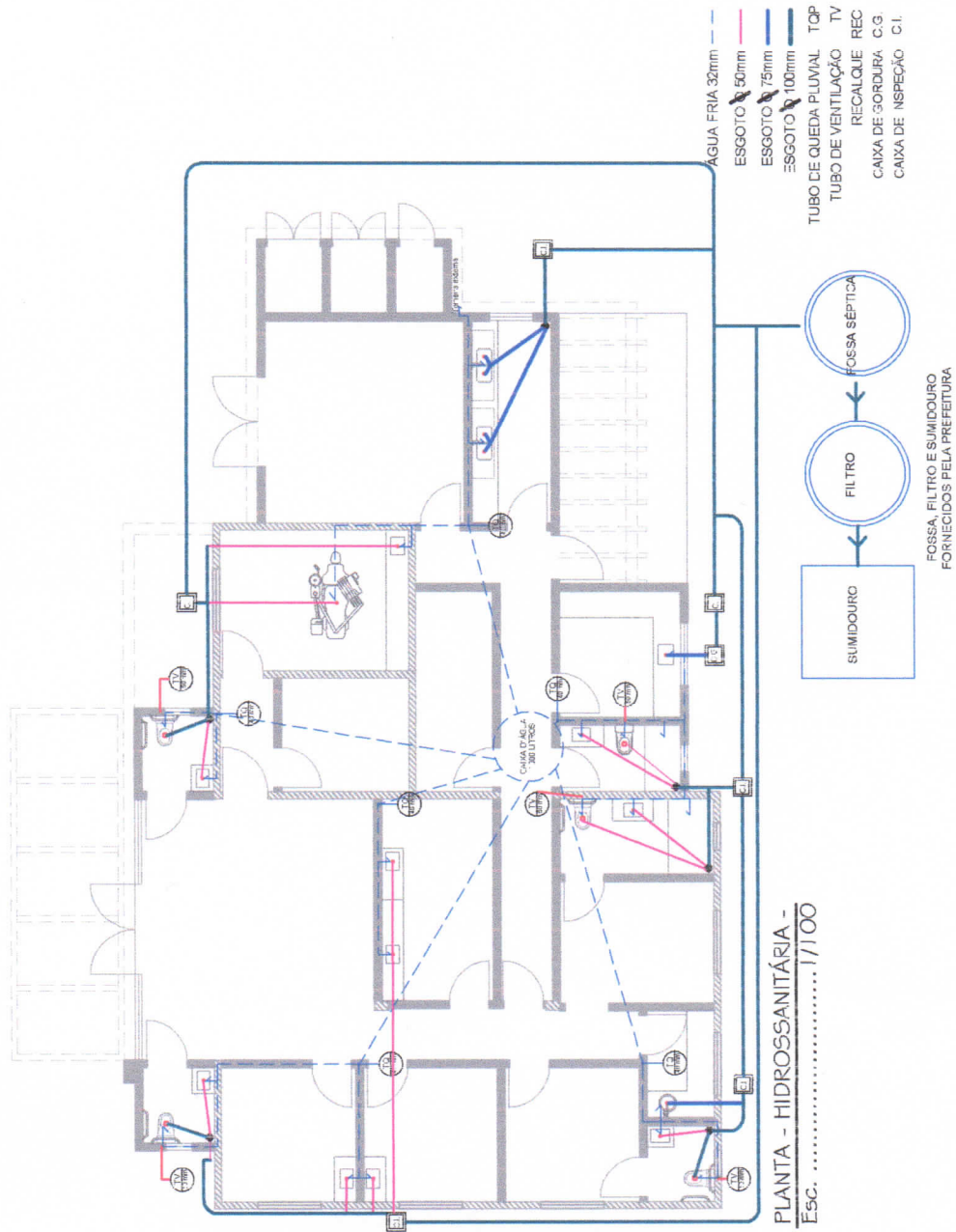

**MARINI MENEGAZ**  
ARQUITETURA E INTERIORES

Rua Buarque de Macedo, 500 | Bairro Suzana  
Lagoa Vermelha | RS - CEP: 95300-000  
Fone: |54|9166.5758 |54|9696.7057 |  
Email: arquitetas@marinimenegaz.com.br

RESPONSÁVEL TÉCNICO:

*Menegaz*

Jéssica B. Menegaz | CAU 170505-9

PROPRIETÁRIO:

PREFEITURA CAPÃO BONITO DO SUL  
UBS - UNIDADE BARRETOS

ÁREA:	
EXISTENTE	130,82m <sup>2</sup>
AMPLIAÇÃO	87,41m <sup>2</sup>
TOTAL COBERTO	218,23m <sup>2</sup>
REFORMA	130,82m <sup>2</sup>

ENDEREÇO DA OBRA:

BR - 285, Povoado Barretos, Rural - Capão Bonito do Sul - RS

DATA:  
JUL/19

ESCALA:  
Indicada

PROJETO:  
Hidrossanitário

PRANCHA:  
07

